

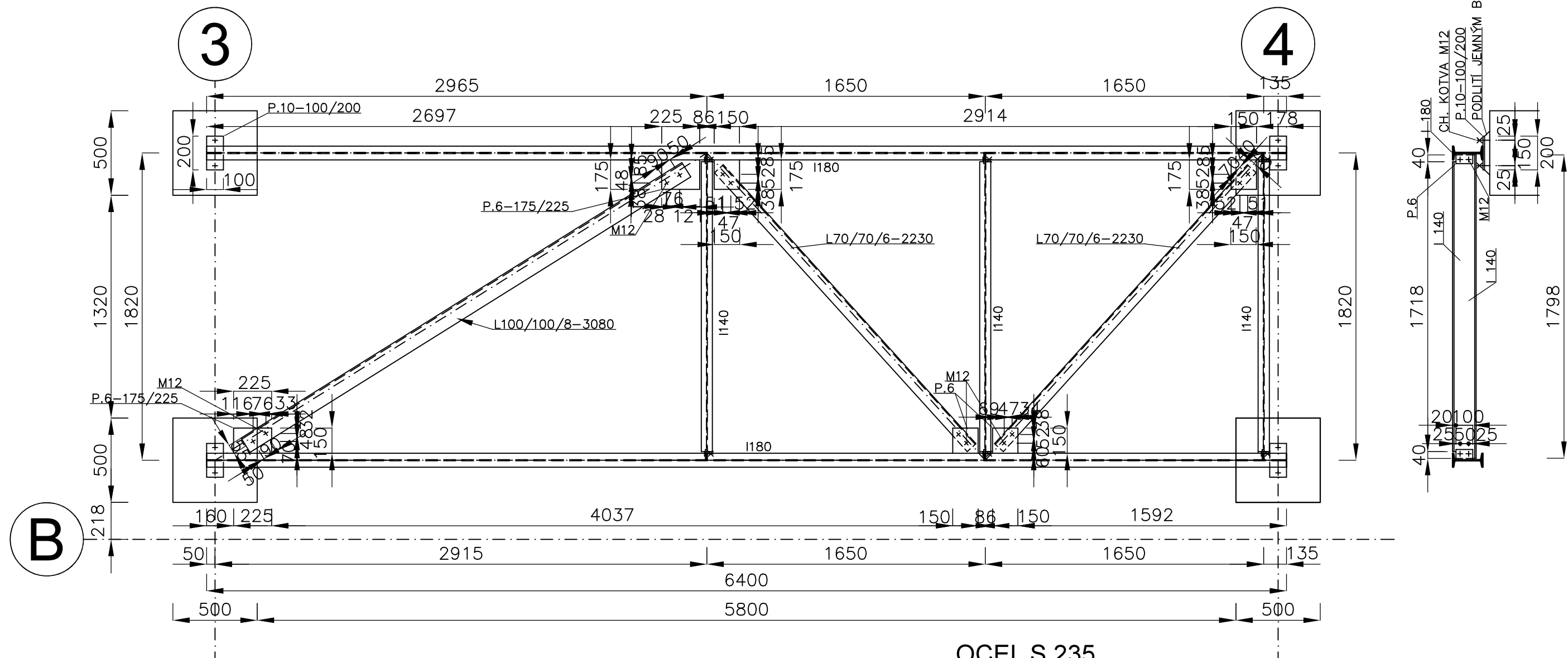

ROŠT PRO VZT JEDNOTKU NA STŘEŠE



TABULKA PRVKŮ													
Pozice	Profil	Poznámka	Kusů	Délka (mm)	Plocha šířka x výška tloušťka (mm)			Délka celkem (mm)	Plocha celkem (m2)	Objem (m3)	Hmotnost jednotky (Kg)	Hmotnost 1ks (Kg)	Hmotnost celkem (Kg)
	P. 10		4		100	200	10	0	0,02	0,20000	7 850,00	1,57	7
	I 180		2	6 400					0,00	0,00000	21,90	140,16	281
	I 140		3	1 798				5 394	0,00	0,00000	14,30	25,71	78
	L100/100/8		1	3 080				3 080	0,00	0,00000	9,26	28,52	29
	L70/70/6		2	2 230				4 460	0,00	0,00000	5,91	13,18	27
	P. 6		2		175	225	6	0	0,04	0,23625	7 850,00	1,85	4
	P. 6		2		175	150	6	0	0,03	0,15750	7 850,00	1,24	3
	P. 6		2		150	150	6	0	0,02	0,13500	7 850,00	1,06	3
	CH. KOTVA	M12	8	200				1 600	0,00	0,00000	0,89	0,18	2
	M 12		12						0,00	0,00000		0,00	1
									0,00	0,00000		0,00	0
Čistá hmotnost (Kg)													428
Přídavek na prořezy a svary - 5 %													21
Hmotnost celkem (Kg)													449

OCEL S 235  
ŠROUBOVANÁ KONSTRUKCE, ŽÁROVĚPOZIINKOVÁNO  
SKUTEČNÉ ROZMĚRY OVĚŘIT NA MĚSTĚ  
±0,000 = 255.50 Bpv

ARCHITEKTONICKÝ NÁVRH antre s.r.o.		ČÍSLO ZAKÁZKY 14 P 23	
HIP Ing. Karel Šíp		STUPEŇ DOKUMENTACE ZADÁVACÍ PD / DPPS	
ZODPOVĚDNÝ PROJEKTANT Ing. Václav Pechouš	PROJEKTANT č.dok. Ing. Václav Pechouš		PROFESE STATIKA
INVESTOR MČ Praha 4, Antala Staška 2059, Praha 4, 140 00		STAVEBNÍ ÚŘAD PRAHA 4	
<div>NÁZEV AKCE</div> <div>MŠ DRUŽSTEVNÍ OCHOZ - REKONSTRUKCE KUCHYNĚ ZŠ a MŠ SDRUŽENÍ - HOSPODÁŘSKÝ PAVILON MŠ Družstevní ochoz 1308/5, Praha 4, č.p.: 2578/3, 2578/4, k.ú.: Nusle</div>			
ČÁST		SO 01	<div>DATUM 04/2024</div> <div>ZMĚNA č.</div> <div>FORMÁT 2 x A4</div>
OBSAH		ČÍSLO VÝKRESU 03	MĚŘÍTKO 1:25 ČÍSLO TISKU
ROŠT PRO VZT JEDN. NA STŘEŠE			



projektový atelier

Antre s. r. o.

Sídlo :  
Štěpanická 274, Praha 9  
Atelier :  
Drahobejllova 54, Praha 9  
IČO : 26 49 63 99, DIČ : CZ 26 49 63 99  
tel : 2 66 109 838, fax : 2 66 316 116  
e-mail : antre@antre.cz